

2022

İZİNLİ GÖNDERİCİ İŞLEMLERİ YÜKÜMLÜ VE MEMUR KILAVUZU

GÜMRÜKLER GENEL MÜDÜRLÜĞÜ
TİCARETİN KOLAYLAŞTIRILMASI DAİRESİ
V.01

15.02.2022



İÇİNDEKİLER

İZİNLİ GÖNDERİCİ İŞLEMLERİ KILAVUZU	3
Bölüm 1	3
İhracat Beyannamesi Yükümlü İşlemleri	3
1.1. “BS-11” Basitleştirilmiş Usul Kapsamı İşlemler	3
1.1.1. Beyanname Tescil ve Onay İşlemleri	3
1.2. “BS-12” Basitleştirilmiş Usul Kapsamı İşlemler	6
1.3. Hazır (Hat) Bildirimi İşlemleri	6
Bölüm 2	9
İhracat Beyannamesi Memur İşlemleri	9
2.1. Beyannamelerin Görüntülenmesi	9
2.2. Hat Yönlendirme İşlemleri	10
Bölüm 3	11
NCTS Yükümlü İşlemleri	11
3.1. İlgili Alanların Doludurlması	11
3.2. Beyanın Gönderilmesi	15
Bölüm 4	18
NCTS Memur İşlemleri	18
4.1. Transit Beyannamelerinin Görüntülenmesi	18
4.2. Kontrol Kararı Verilmesi	19
Bölüm 5	21
TIR Karnesi Kapsamında İzinli Gönderici İşlemleri	21

İZİNLİ GÖNDERİCİ İŞLEMLERİ KILAVUZU

Bu kılavuz Gümrük İşlemlerinin Kolaylaştırılması Yönetmeliği'nin (buradan itibaren Yönetmelik olarak anılacaktır.) 76 ncı ila 95 inci maddeleri, 24.09.2021 tarihli ve 31608 sayılı Resmi Gazete' de yayımlanan Gümrük Yönetmeliğinde Değişiklik Yapılmasına Dair Yönetmeliğin 1, 2, 6 ile 7 nci maddeleri ve Gümrük Genel Tebliği (Transit Rejimi) (Seri No: 14) çerçevesinde hazırlanmıştır.

Kılavuzda izinli gönderici uygulamasına ilişkin BİLGE Sistemi, NCTS ve TIR uygulamaları üzerinde yapılacak işlemler yer almaktadır.

Bölüm 1

İhracat Beyannamesi Yükümlü İşlemleri

1.1.“BS-11” Basitleştirilmiş Usul Kapsamı İşlemler

İzinli gönderici yetkisi kapsamında izinli göndericinin tesisinden ihracat işlemleri gerçekleştirilecek olan eşya, taşıma aracına yüklenmeye hazır olarak açık veya kapalı bir yere konulur ya da taşıma aracında yüklü olarak bekletilir. İhraç edilmeye hazır olarak ayrı bir yere alınan eşyanın, başka herhangi bir eşya ile karışmaması ve yetkisiz müdahalenin önlenmesi için gerekli tedbirler alınır. Eşyanın veya taşıt aracının yüklü olarak konulduğu yer kamera sistemi ile yirmi dört saat kesintisiz olarak izlenmeli ve yeterli aydınlatma düzenine sahip olmalıdır.

1.1.1. Beyanname Tescil ve Onay İşlemleri

İhracat beyannamesi tescil edilirken aşağıdaki hususlara dikkat edilmelidir.

a) BS – 11” Basitleştirilmiş Usul Kodu

Yükümlü tarafından beyanname ekranında "BS-11" basitleştirilmiş usul kodu seçilerek ihracat beyannamesi oluşturulur.

Detaylı Beyan

NO

Genel Bilgiler Firma/Kişisel Bilgiler Finansal Bilgiler Taşıma Bilgileri

Kullanıcı: [] Gümrük: 066666 37.Rejim: 1000 Beyan: EX 1

Alici/Satıcı İlişkisi: [] 19.Konteyner: [] B.S.: 11

24.İşlemin Niteliği: [] 11.Ticaret Yapılan Ülke: [] 15a.Çıkış Ülkesi: 052

Telafi Edici Vergi: [] 10.Gideceği/Sevk Ülkesi: [] 17a.Gideceği Ülke: []

Kalem Sayısı: [] Açıklamalar: []

4.Yükleme Listesi: []

6.Kap Adedi: []

7.Ref. No: []

b) Tescil Gümrük Müdürlüğü:

Tescil gümrük müdürlüğü olarak izinli gönderici yetkisi sahibine ait tesisin yetkilendirildiği gümrük müdürlüğü seçilir.

NO

Genel Bilgiler Firma/Kişisel Bilgiler Finansal Bilgiler Taşıma Bilgileri

Kullanıcı Gümrük 066666 3. Rejim 1000 Beyan EX 1

Alıcı/Satıcı İlişkisi 19. Konteyner B.S. 11

24. İşlemin Niteliği

Telafi Edici Vergi

Kalem Sayısı

4. Yükleme Listesi

6. Kap Adedi

7. Ref. No

11. Ticaret Yapılan Ülke 15a. Çıkış Ülkesi 052

10. Gideceği/Sevk Ülkesi 17a. Gideceği Ülke

Açıklamalar

c) Asıl Sorumlu Vergi Kimlik Numarası:

Beyannamenin "50. Asıl Sorumlu" kutusuna izinli gönderici yetkisi sahibi firma vergi kimlik numarası yazılır.

NO

Genel Bilgiler Firma/Kişisel Bilgiler Finansal Bilgiler Taşıma Bilgileri

2. Gönderici / İhracatçı

8. Alıcı / İthalatçı

14. Bey. Sahibi Temsilci

9. M. Müşavir S. Muhase

50. Asıl Sorumlu

54. İmza Sahibi

Bu kutuya girilen vergi kimlik numarasının izinli gönderici yetkisi bulunmuyorsa beyanname tescili aşamasında;

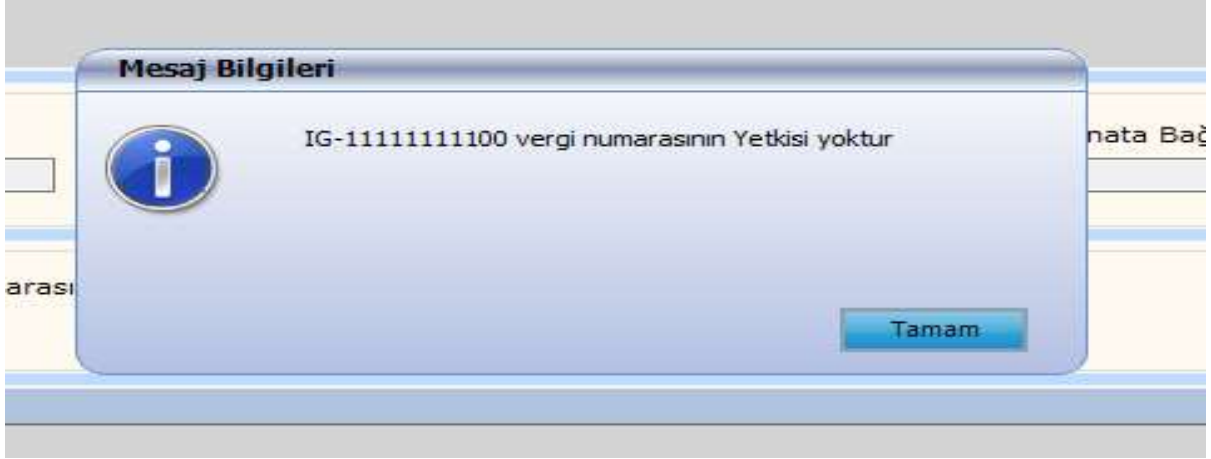

uyarısı alınır.

d) Eşyanın Bulunduğu Yer:

Beyannamenin "30.Eşyanın Bulunduğu Yer" kutusuna izinli gönderici kapsamı yetkilendirilmiş tesisinin kodu yazılır.

İlgili tesisin izinli gönderici yetkilendirmesi bulunmuyorsa veya formata uymayan bir kod girilirse tescil aşamasında;

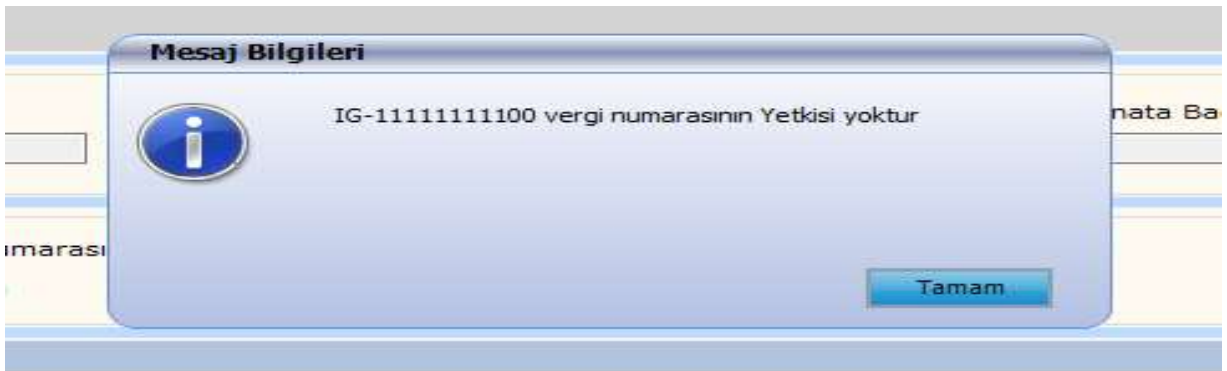

uyarısı alınır.

e) Mobil Muayene Memuru

Beyannamenin tescile gönderildiği gümrük müdürlüğünde mobil muayene memuru tanımlanmamış olması durumunda;

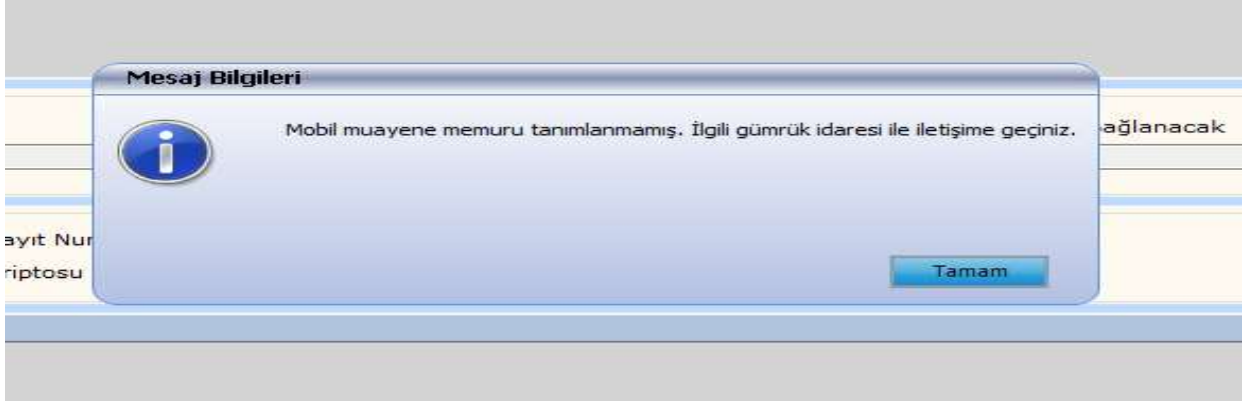

uyarısı alınır.

f) Beyannamenin Tescil Edilerek Onaylanması

Diğer gerekli alanlar da doldurulduktan sonra beyannamenin tescil ve onay işlemleri yapılır. Bu aşamada beyannamenin statüsü “Teslim Alınmış” olarak kalır ve izinli gönderici yetkisi sahibi tarafından hazır (hat) bildirim yapılanaya kadar beyanname statüsü ilerlemez.

1.2.“BS-12” Basitleştirilmiş Usul Kapsamı İşlemler

“Kolay İhracat Noktaları” konulu ve 2021/8 sayılı Genelge ile ekinde yer alan kılavuz çerçevesinde ihracat beyannamesine ilişkin tescil ve onay işlemleri gerçekleştirilir.

1.3.Hazır (Hat) Bildirimi İşlemleri

Tescil edilerek onaylanan “BS-11” ve “BS-12” basitleştirilmiş usul kodlu ihracat beyannamelerine konu eşyaya ilişkin olarak kontrol türünün belirlenmesi için izinli gönderici yetkisi sahibi tarafından web servis üzerinden veya BİLGE Windows uygulamasından hazır (hat) bildirim işleminin yapılması gerekmektedir.

<https://uygulamalar.gtb.gov.tr/IstemciBilge/product/setup.exe> Linkinden erişebilir.

Hazır bildirim içerisinde gönderim yapılan bilgiler:

- İhracat beyannamesi numaraları,
- Tesis kodu -Gümrük Kodu
- Plaka Bilgisi -İzinli Gönderici Vergi No

Gönderim yapılan bilgiler eksik olmamalıdır.

Örneğin; işlemi yapan kullanıcının firma adına doğrudan temsil yetkisinin olması ve BİLGE sisteminde “ob-Özet Beyan Taşıyıcı Firma” profilinde tanımlı olması gerekir. Bu yetki yoksa “Yetkili bir kullanıcı değilsiniz” mesajı dönmektedir.

Gerekli tüm bilgiler gönderilerek başarılı bir şekilde hazır (hat) bildiriminin yapıldıktan sonra ihracat beyannamesine ilişkin kontrol türü bildirim süresi işlemeye başlar.

Bu süre boyunca tesiste bekleyen eşyaya veya taşıma aracında yüklü olarak bekletilen eşya ile taşıta müdahale edilmemesi gerekir.

İhracat beyannamesinin “Çıkabilir” statüye gelmesi beklenir.

...: İzinli Gönderici Hazır Bildirimi ...

Tesis Kodu: Z06001 Gümruk Kodu: 066666

İzinli Gönderici Vergi No: 11111111100 Plaka Bilgisi: 123

TCGB Listesi

TCGB No: 20066666EX000010

+ Ekle - Kaldır

20066666EX000010

Mesaj Takip

İşlem	GUID	REFID	DURUM
IGHB	1406756a-ef33-45a6-8ca...	GUMCIGHB202112011...	İşleminiz Sonuçlanmıştır.

Bu süre içerisinde, ilgili gümrük müdürlüğüne yapılan yerel risk analizine göre söz konusu ihracat beyannamelerin hattı değiştirilebilir. İzinli gönderici hazır (hat) bildirimini yapılmasından itibaren kontrol türü bildirim süresi sonunda;

Eşyanın muayenesinin veya belge kontrolünün yapılacağıın bildirilmesi halinde, eşya muayene veya belge kontrolü yapılana kadar müdahale edilmeksizin tesislerde bekletilir. Muayenenin öngörülmesi durumunda muayene işlemi kontrol türünün bildirimini müteakip azami üç saat içinde yetki kapsamı izinli gönderici tesislerinde gerçekleştirilir.

Belge kontrolünü veya eşyanın muayene edilmesini müteakip beyana aykırı bir durum olmadığının tespit edilmesi halinde ihracat beyannamesi için atanan muayene ile görevli memur tarafından BİLGE sisteminde muayene işlemlerine ilişkin kayıtların tamamlanmasının ardından beyanname "Çıkabilir" statüye gelir.

Bölüm 2

İhracat Beyannamesi Memur İşlemleri

2.1. Beyannamelerin Görüntülenmesi

Tescil edilerek onaylanan ve hazır (hat) bildirim işlemleri yapılan “BS-11” ve “BS-12” basitleştirilmiş usul kodlu ihracat beyannamelerinin yeşil ya da mavi hatta yönlendirilmesi durumunda; beyannameler tescil edildikleri gümrük müdürlüğünde yetkili memura BİLGE Sisteminde kontrol türü bildirim süresi boyunca liste halinde gösterilir.

Bu listeye “Detaylı beyan → TCGB Memur İşlemleri → AEO Açık Beyannameler-Yet. Yükümlü” ekranından ulaşılabilir.

SEÇİM	Beyanname	Tescil Tarihi	Rejim	Hat Bilgisi	BS	F
Seç	21341300EX0...	09.12.2021 ...	1000	MAVI	11	S.
Seç	21341300EX0...	08.12.2021 ...	1000	MAVI	11	C.
Seç	21341300EX0...	08.12.2021 ...	1000	MAVI	11	S.
Seç	21341300EX0...	08.12.2021 ...	3151	MAVI	11	C.
Seç	21341300EX0...	09.12.2021 ...	3151	MAVI	11	L.
Seç	21341300EX0...	08.12.2021 ...	1000	MAVI	11	L.
Seç	21341300EX0...	09.12.2021 ...	3151	MAVI	11	H.
Seç	21341300EX0...	08.12.2021 ...	3151	MAVI	11	O.
Seç	21341300EX0...	09.12.2021 ...	1000	MAVI	11	K.
Seç	21341300EX0...	09.12.2021 ...	1000	MAVI	11	K.
Seç	21341300EX0...	09.12.2021 ...	1000	MAVI	11	K.
Seç	21341300EX0...	09.12.2021 ...	1000	MAVI	11	K.
Seç	21341300EX0...	08.12.2021 ...	1000	MAVI	11	H.
Seç	21341300EX0...	09.12.2021 ...	3151	MAVI	11	A.
Seç	21341300EX0...	08.12.2021 ...	1000	MAVI	11	E.
Seç	21341300EX9...	01.12.2021 ...	3151	MAVI	11	E.
Seç	21341300EX9...	03.12.2021 ...	3151	MAVI	11	E.
Seç	21341300EX0...	08.12.2021 ...	1000	MAVI	11	A.

2.2. Hat Yönlendirme İşlemleri

“AEO Açık Beyannameler-Yet. Yükümlü” ekranında listelenen beyannamelere ilişkin olarak, gümrük müdürlüğünce yapılan yerel risk analizi çerçevesinde veya yükümlü talebine istinaden söz konusu ihracat beyannamelerin hattı değiştirilebilir.

Listede hat yönlendirmesi yapılmak istenen beyanname seçilir, gümrük müdürlüğünde görevli memurca gerekli müzekkere işlemi yapılır.

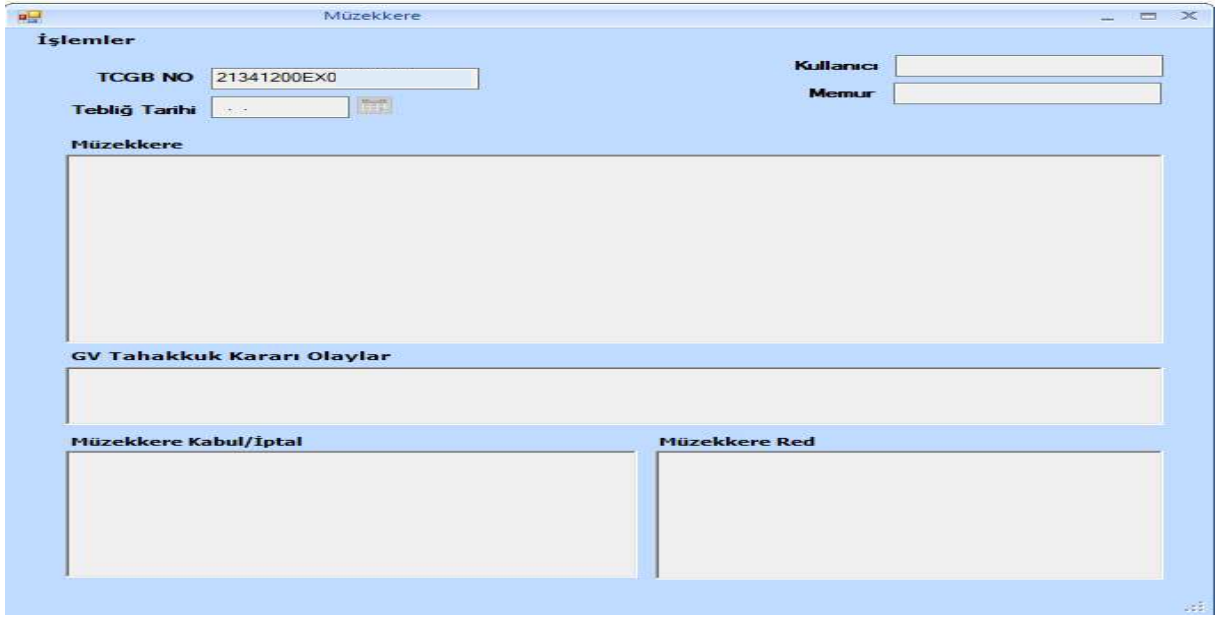

Müzekkeresi bulunan beyannamelere ilişkin müzekkere onay işlemi ile muayene memuru tanımlama işlemi sistem üzerinden idare amirince gerçekleştirilir.

Beyanname hat bildirimini ile doğrudan sarı hatta atanmışsa, yine beyannamenin tescil edildiği gümrük müdürlüğünde görevli memurca gerekli müzekkere işlemi yapılır ve idare amirince “KHMD Yönlendirme” işlemi sistem üzerinden gerçekleştirilir.

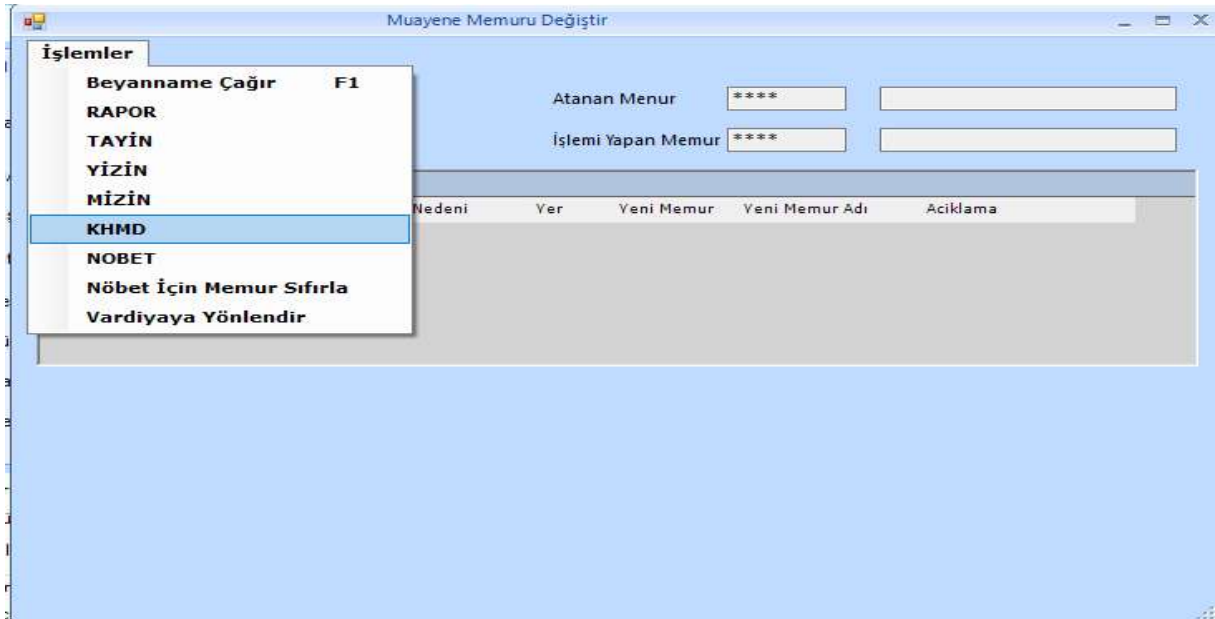

Bölüm 3

NCTS Yükümlü İşlemleri

Tescil edilerek onaylanan ve hazır bildirim işlemleri yapılan “BS-11” ve “BS-12” basitleştirilmiş usul kodlu ihracat beyannamesine ilişkin işlemler tamamlanarak beyanname “Çıkabilir” statüye geldikten sonra izinli gönderici yetkisi sahibi tarafından transit beyannamesine refere edilir.

3.1. İlgili Alanların Doludurulması

a) Asıl Sorumlu Vergi Kimlik Numarası:

Beyannamenin "50.Asıl Sorumlu" kutusuna izinli gönderici yetkisi sahibi firma vergi kimlik numarası yazılır.

50.Asıl sorumlu	
Asıl sorumlu TIN	<input type="text"/> Ad <input type="text"/>
Asıl sorumlu adresi	<input type="text"/>
Asıl sorumlu şehri	<input type="text"/>
Posta kodu	<input type="text"/> Ülke kodu <input type="text"/> ... Dil <input type="text"/> ...
Temsil Eden	<input type="text"/>
Temsilci kapasitesi	<input type="text"/> Dil <input type="text"/> ...
Yer ve tarih	<input type="text"/> <input type="text"/> Dil <input type="text"/> ...

Bu kutuya girilen vergi kimlik numarasının izinli gönderici yetkisi bulunmuyorsa;

**işlem sırasında hata oluştu.
AUTH_CONSIGNOR_INV----Geçersiz İzinli Gönderici**

Bu alana girilen vergi kimlik numarası ile ihracat beyannamesinde yazılan vergi numaralarının aynı olması gerekir.

Detaylı Beyan

NO

Genel Bilgiler Firma/Kişisel Bilgiler Finansal Bilgiler Taşıma Bilgileri

2.Gönderici / İhracatçı

8.Alıcı / İthalatçı

14.Bey.Sahibi Temsilci

9.M.Müşavir S.Muhase

50.Asıl Sorumlu

54.İmza Sahibi

İhracat beyannamesi ile transit beyannamesinde girilen asıl sorumlu vergi numaraları aynı olmalıdır. Aynı değilse beyanname gönderilirken;

İşlem sırasında hata oluştu.
CHK_SP_TRA_EXP_PRC_SAME----Basitleştirilmiş usulde gönderim yapabilmek için transit beyandaki asıl sorumlu ile ihracat beyannamesindeki asıl sorumlu aynı olmalıdır.

Mesajlar, Uyarılar ve Sorular

1. kaleminde 21066666EX000005 ihracat beyannamesi Brüt ağırlık (100) ile Toplam açma yapılan brüt ağırlık(100) uyumsuzdur.

EVET - Devam Etmek İstiyorum. ▾

← Beyanname Bilgileri Basit Usul Kullanarak Gümrüğe Gönder

“Basitleştirilmiş usulde gönderim yapabilmek için transit beyandaki asıl sorumlu ile ihracat beyannamesindeki asıl sorumlu aynı olmalıdır.”uyarısı alınır.

b) Eşyanın Bulunduğu Yer:

Transit beyannamesi düzenlenirken 30.Eşyanın Bulunduğu Yer alanına firma tesis kodu girilir.

25.Sınırdaki taşıma şekli/30.Eşyanın bulunduğu yer

Sınırdaki Taşıma Şekli

30 ... Tanker Durumu

Malların Yetkili konumu

Mal Kabul konumu, kodu

İç Taşıma şekli

Mal Kabul konumu

Z06010

Gümrük ana yeri

Bu alan boş geçilirse beyanname tescile gönderilirken;

işlem sırasında hata oluştu.
CHK_AGRLOCOFGOOCOD_NOT_NULL----Eşyanın bulunduğu Uzlaşmış Yer Kod u girilmelidir.,
gümrük idaresi girilmelidir.(C030), Çıkış (Sınır) Gümrük İdaresi girilmelidir.

Mesajlar, Uyarılar ve Sorular

1. kaleminde 21066666EX000007 ihracat beyannamesi Brüt ağırlık (100) ile Toplam açma yapılan brüt ağırlık(200) uyu
EVET - Devam Etmek İstiyorum. ▾

← Beyanname Bilgileri Basit Usul Kullanarak

“Eşyanın bulunduğu Uzlaşmış Yer Kod u girilmelidir”,

Bu kod ihracat beyannamelerindeki kodla aynı değilse beyanname gönderilirken;

işlem sırasında hata oluştu.
CHK_SP_TRA_EXP_TESIS_SAME----Basitleştirilmiş usulde gönderim yapabilmek için transit beyandaki tesis ile ihracat beyannamesindeki tesis aynı olmalıdır.

Mesajlar, Uyarılar ve Sorular

1. kaleminde 21066666EX000005 ihracat beyannamesi Brüt ağırlık (100) ile Toplam açma yapılan brüt ağırlık(100) uyumsuzdur.
EVET - Devam Etmek İstiyorum. ▾

← Beyanname Bilgileri Basit Usul Kullanarak Gümrüğe Gönder

“Basitleştirilmiş usulde gönderim yapabilmek için transit beyanındaki tesis ile ihracat beyannamesindeki tesis aynı olmalıdır”

uyarıları alınır.

c)İhracat Açmaları:

Basitleştirilmiş usulde beyanname gönderilebilmesi için bütün kalemlerde ihracat beyannamesi açılmış olmalıdır.

İlgili İhracat Beyannamesi

Beyan Tipi	<input type="text"/>	Parçalı mı?	<input type="text"/>
Numarası	<input type="text"/>	Kalem Numarası	<input type="text"/>

Kalemlerde ihracat beyannamesi açılmamışsa beyanname tescile gönderilirken;

Hata

- CHK_SP_ITEM_EXP_NOT_NULL----
Basitleştirilmiş usulde gönderim yapabilmek için
bütün kalemlerde ihracat açması olmalıdır. -

TAMAM

uyarısı alınır.

d)İhracat Beyannamelerinin Uygun BS Kodları:

Beyannamede açması yapılan ihracat beyannamelerinin basitleştirilmiş usul kodu ile işlem görmüş olması gerekir. Bu şekilde tescil edilmemişse beyanname gönderilirken;



“İhracat beyannamesin de uygun basitleştirilmiş usul kodu seçilmemiştir.” uyarısı alınır.

e)İhracat Beyannamelerinin Statüleri:

Kalemlerde açması yapılan ihracat beyannamelerinin hat bildirim işlemlerinin bitirilmiş ve Çıkabilir statüye gelmiş olması gerekir. Statü uygun değilse;



“.. numaralı TCGB yok ya da Çıkabilir durumda değil ya da İhracat değil.” uyarısı alınır.

f) Mühür Bilgisi:

Basitleştirilmiş usulde beyanname gönderilirken izinli göndericileri için verilen mühür bilgisi girilmiş olmalıdır. Girilmemişse;



uyarısı alınır.

Girilmiş olan “İG99999999” mühür formata uygun olmalıdır. Değilse;

işlem sırasında hata oluştu.
İG mühür numarası yanlış. Mühür numarası İG99999999 ya da İYG99999999 şeklinde olmalıdır., İG mühür dili belirtilmelidir.

Mesajlar, Uyarılar ve Sorular

1. kaleminde 21066666EX000007 ihracat beyannamesi Brüt ağırlık (100) ile Toplam açma yapılan brüt ağırlık(100) uyumsuzdur.

EVET - Devam Etmek İstiyorum. ▾

← Beyanname Bilgileri Basit Usul Kullanarak Gümrüğe Gönder

“İG mühür numarası yanlış. Mühür numarası İG99999999 ya da İYG99999999 şeklinde olmalıdır.” uyarısı alınır.

g) A3-Basit Usulde Gönderim:

İzinli gönderici yetkisi kapsamı yapılan taşımalarda beyanname yalnızca basitleştirilmiş usulde gönderilebilir. A3 basitleştirilmiş usul seçilmezse beyanname gönderilirken;

ay Kalemiler Özet Beyan Açma Antrepo Açma Hareket Ya

Gönd

ÜRK F

BİLER

post

8. Alı

LUS.7

İM CE

lici posta kodu 031280

Dil TR

Ticari referans numarası

1.1

6.T

0

7. Refe

Uyarı

- NOK-A3-Basitleştirilmiş usulde kontrol sonucu A3 olmalı

TAMAM

uyarısı alınır.

işlem sırasında hata oluştu.
Kullanıcı beyan sahibi adına yetkili değildir ya da doğrudan temsil durumunda Beyan Sahibi alanına asıl sorumlunun kendisi yazılmamıştır.

Mesajlar, Uyarılar ve Sorular

1. kaleminde 21066666EX000007 ihracat beyannamesi Brüt ağırlık (100) ile Toplam açma yapılan brüt ağırlık(200) uyumsuzdur.

EVET - Devam Etmek İstiyorum. ▾

← Beyanname Bilgileri Basit Usul Kullanarak Gümrüğe Gönder

“Kullanıcı beyan sahibi adına yetkili değildir ya da doğrudan temsil durumunda Beyan Sahibi alanına asıl sorumlunun kendisi yazılmamıştır.” uyarısı alınır.

3.2. Beyanın Gönderilmesi

Bütün bilgiler kaydedildikten sonra oluşturulan transit beyannamesi, basitleştirilmiş usulde gönderilir.

Hareket Noktasındaki Yükümlü Teminat İşlemleri A

Kaydet Basit Usulde Gönder Gönder

Beyanname gönderildikten sonra MRN oluşur ve gümrük müdürlüğünce yapılan risk analizi işlemlerinin devam ettiği süre boyunca "IDLE" statüsünde görünür.

LRN	Mm	Beyanname Statüsü	Tarih	Asıl Sorumlu No	Gönderici Ünvanı	Alıcı Ünvanı	Hareket Gümrüğü	Vanş Gümrüğü	Aracın Kimliği	Kontrol Sonucu
21LR066660000642	21TR0666600000282	IDLE	07.12.2021 11:49:44	11111111101	GÜMRÜK	EKENEL ULUS.TAŞ.TIC.LTD.ŞTİ.	TR066666	BG001009	DC78	A3
0712217851	-	STORED	07.12.2021 11:38:18	11111111101	ATATÜRK HAVALIMANI YEŞİLKÖY	EKENEL ULUS.TAŞ.TIC.LTD.ŞTİ.	TR066666	TR066666	DC78	A3

- Beyanname doğrudan kırmızı hatta atanırsa veya gümrük müdürlüğünde görevli ilgili memur tarafından eşyaya ilişkin olarak kontrol kararı verildiği bildirilirse, beyanname "CTR_DEC-Kontrol Kararı Verildi" statüye gelir. Bu durumda, muayene ile görevli memur gelinceye kadar müdahale edilmeksizin bekletilir.

LRN	Mm	Beyanname Statüsü	Tarih	Asıl Sorumlu No	Gönderici Ünvanı
21LR066660000662		CTR_DEC	09.12.2021 14:03:59	11111111101	GÜMRÜK
21LR066660000661	21TR0666600000290	REL_TRA	09.12.2021 12:28:44	11111111101	GÜMRÜK
21LR066660000642	21TR0666600000282	REL_TRA	07.12.2021 11:49:44	11111111101	GÜMRÜK

İlgili memur tarafından gerekli kontrol işlemlerinin bitirilerek beyannamenin "Rel_Tra-Transit Serbest Bırakıldı" statüye getirilmesinden sonra eşya tesisten sevk edilir.

-Beyanname kırmızı hatta atanmamışsa veya gümrük müdürlüğünde görevli ilgili memur tarafından beyannameye ilişkin kontrol kararı verilmemişse transit beyannamesi "Rel_Tra-Transit Serbest Bırakıldı" statüye ilerleyince eşya tesisten sevk edilir.

Beyanname Arama

Yeni Beyanname Oluştur

Ln Tarih Aralığı Statü

LRN	Mm	Beyanname Statüsü	Tarih	Asıl Sorumlu No	Gönderici Ünvanı	Alıcı Ünvanı	Hareket Gümrüğü	Varış Gümrüğü	Aracın Kimliği	Kontrol Sonucu
21LR0666660000642	21TR06666600000282	REL_TRA	07.12.2021 11:49:44	1111111101	GÜMRÜK	EKENEL ULUS.TAŞ.TIC.LTD.ŞTİ.	TR066666	BG001009	DC78	A3
0712217851	-	STORED	07.12.2021 11:38:18	1111111101	ATATÜRK HAVALIMANI YEŞİLKÖY	EKENEL ULUS.TAŞ.TIC.LTD.ŞTİ.	TR066666	TR066666	DC78	A3

MRN almış transit beyannameğine ilişkin transit refakat belgesi NCTS ekranından çıktı alınmak suretiyle temin edilir.

2. Gönderici

İhracatçı TIN Ad

İhracatçı cadde ve numarası

İhracatçı şehri İhracatçı posta kodu

Ülke kodu Dil

Basitleştirilmiş usulde gönderilen transit beyannamelerine ilişkin olarak transit refakat belgesinin “C-Hareket Gümrük İdaresi” kutucuğunda, izinli göndericinin yetkisi sahibinin vergi numarası ve unvanı görünür.

HAREKET GÜMRÜK İDARESİ (C)

TR066666 (GGMTEST/EĞİTİM GÜMRÜK MÜDÜRLÜĞÜ-066666)



11111
HAVALI
YEŞİLİ

Transit beyannameği “serbest bırakıldı” statüye gelmeden önce aracın tesisin çıkışının yapılması halinde, sınır gümrük idaresindeki işlemlere devam edilmesine izin verilmez ve bu durumun tespit edilmesi halinde, ilgili mevzuat hükümleri uygulanır.

Bölüm 4

NCTS Memur İşlemleri

4.1. Transit Beyannamelerinin Görüntülenmesi

İzinli gönderici sahibi tarafından tescile gönderilen transit beyannameleri BİLGE Sisteminde (NCTS Uygulaması → Hareket Gümrük İdaresi → LRN/MRN İle Bul ekranından) listelenir.

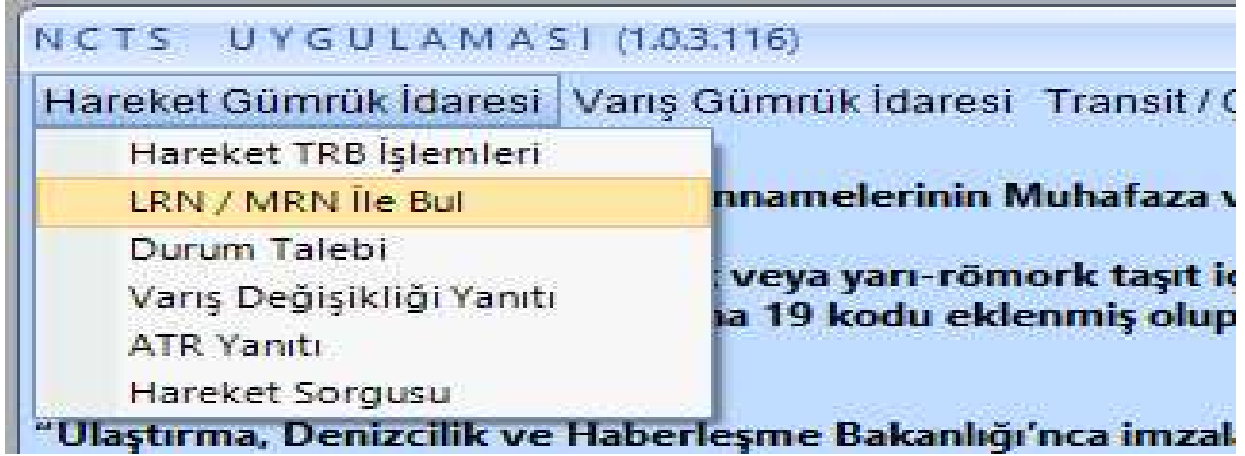

Söz konusu ekrana girildiğinde bu beyannameler yeşil renkte ve “MRN_ALL” statüde listelenmektedir.

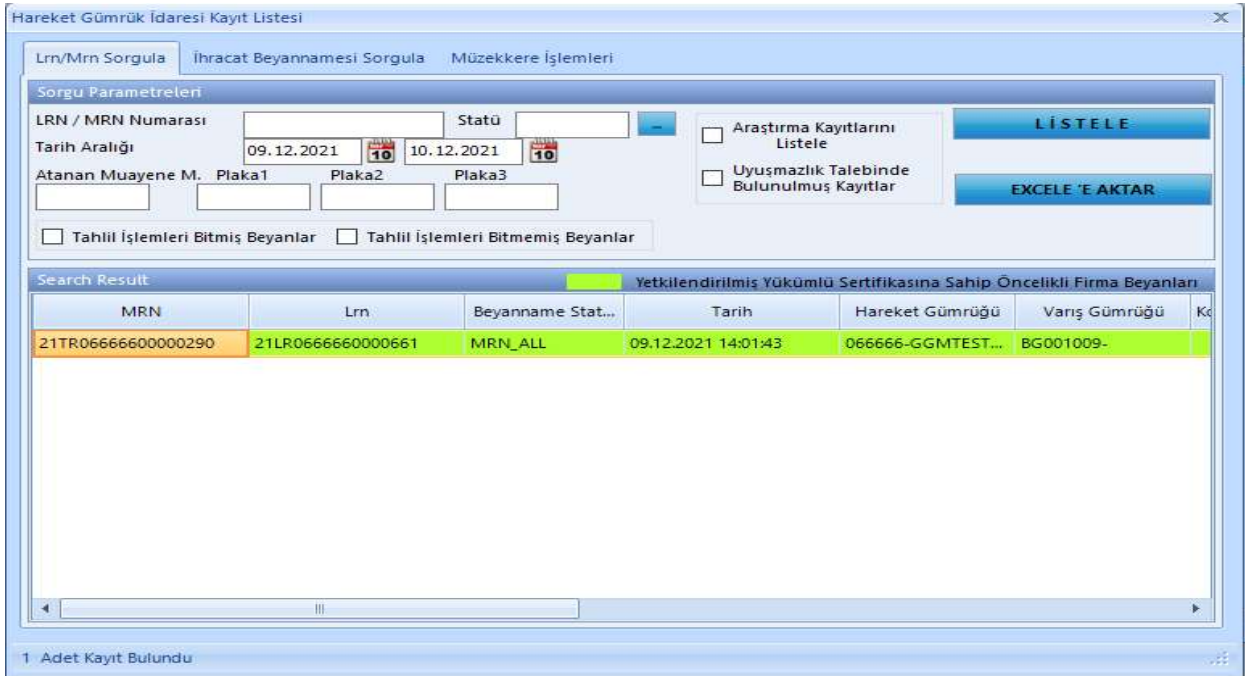

4.2. Kontrol Kararı Verilmesi

Listede yer alan beyannamelerden kontrol kararı verilmek istenirse; beyanname üzerinde sağ tıklanarak “Kontrol Kararı Ver” seçilir.



MRN	Lrn	Beyanname Stat...	Yeti
21TR06666600000322	21LR0666660000664	MRN_ALL	09.1
21TR06666600000322	Mm için Yapılacak İşlemler		09.1
21TR06666600000322		DEĞİŞTİR	09.1
21TR06666600000322		CHECK GUARANTEE	09.1
21TR06666600000322		DAMGA VERGİSİ DURUM BİLGİSİ DEĞİŞTİR	09.1
21TR06666600000322		KONTROL KARARI VER	09.1
21TR06666600000322		REDDET	09.1
21TR06666600000322		TEMİNAT TESCİLİ VE MUAYENE ONAYI	09.1
21TR06666600000322		GÖSTER	09.1
21TR06666600000322		TARİHÇEYİ GÖSTER	09.1

Açılan ekranda gerekli alanlar doldurulur.

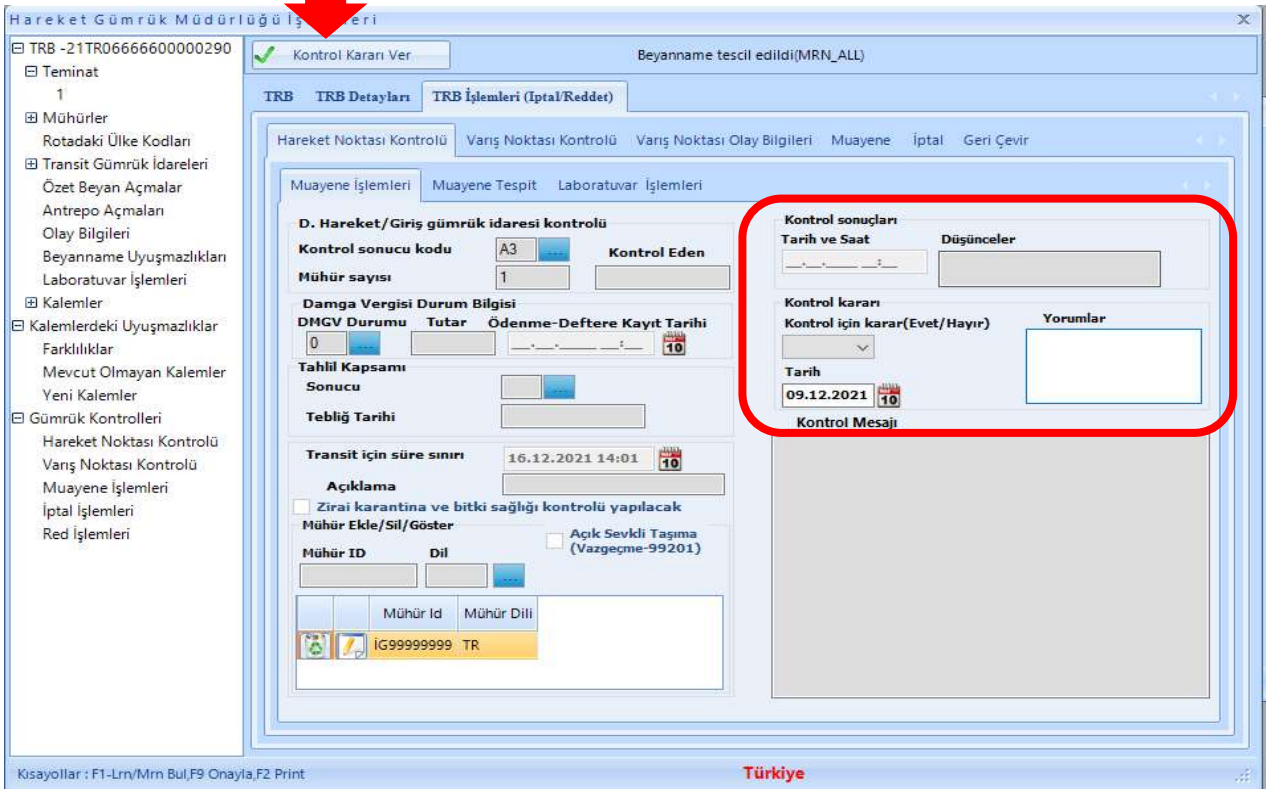

Hareket Gümrük Müdürlüğü İşleri

Kontrol Kararı Ver Beyanname tescil edildi(MRN_ALL)

TRB TRB Detayları TRB İşlemleri (İptal/Reddet)

Hareket Noktası Kontrolü Varış Noktası Kontrolü Varış Noktası Olay Bilgileri Muayene İptal Geri Çevir

Muayene İşlemleri Muayene Tespit Laboratuvar İşlemleri

D. Hareket/ Giriş gümrük idaresi kontrolü

Kontrol sonucu kodu A3 Kontrol Eden

Mühür sayısı 1

Damga Vergisi Durum Bilgisi

DMGV Durumu Tutar Ödenme-Deftere Kayıt Tarihi

0 10

Tahsil Kapsamı

Sonucu

Tebliğ Tarihi

Transit için süre sınırı 16.12.2021 14:01 10

Açıklama

Zirai karantina ve bitki sağlığı kontrolü yapılacak

Mühür Ekle/Sil/Göster Açık Sevki Taşıma (Vazgeçme-99201)

Mühür ID Dil

Mühür Id Mühür Dili

IG99999999 TR

Kontrol sonuçları

Tarih ve Saat Düşünceler

Kontrol kararı

Kontrol için karar(Evet/Hayır) Yorumlar

Tarih 09.12.2021 10

Kontrol Mesajı

Kısayollar : F1-Lrn/Mrn Bul,F9 Onayla,F2 Print

Türkiye

Bu alanlar boş geçilirse;

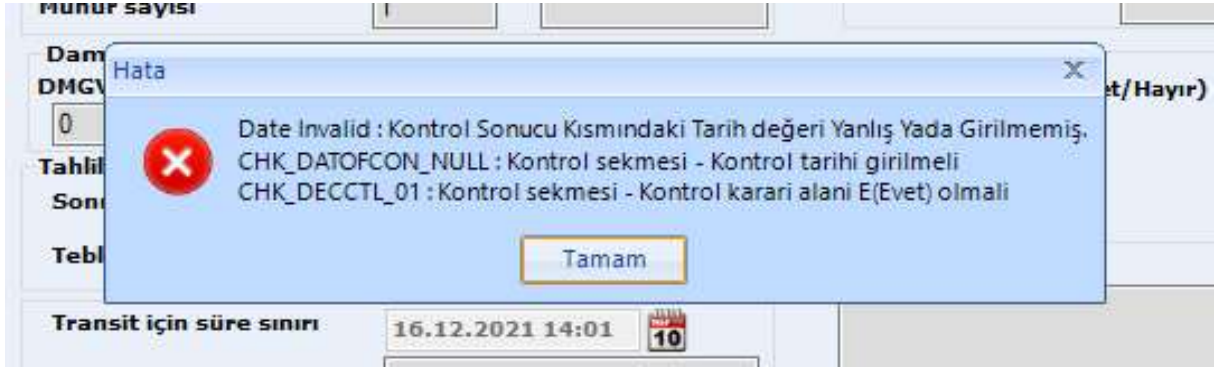

uyarıları alınır.

İlgili alanlar doldurulduktan sonra  butonu tıklanarak beyanname “CTR_DEC” statüye alınır ve kırmızı hatta yönlendirilmiş olur.

Search Result						
Yetkilendirilmiş Yükümlü Sertifikasına Sahip Öncelikli Firma Beyanları						
Lrn	Beyanname Stat...	Tarih	Hareket Gümrüğü	Variş Gümrüğü	Kontrol Memuru	Kontrol Hattı
.R0666660000664	REL_TRA	09.12.2021 14:14:22	066666-GGMTEST...	BG001009-		
.R0666660000663	CTR_DEC	09.12.2021 14:21:09	066666-GGMTEST...	BG001009-	30009	KIRMIZI
.R0666660000662	CTR_DEC	09.12.2021 14:21:36	066666-GGMTEST...	BG001009-	50660	KIRMIZI
.R0666660000661	REL_TRA	09.12.2021 14:02:53	066666-GGMTEST...	BG001009-		

Bu işlemten sonra kırmızı hat muayene memuru tarafından eşyaya ilişkin gerekli kontrol işlemleri gerçekleştirilir.

Uygunsuzluk durumları varsa beyanname üzerinde gerekli düzeltmeler de yapılarak teminat tescili ve muayene onayı işlemi, mühürleme ve serbest bırakma işlemleri gerçekleştirilerek eşyanın sevki yapılır.

Bölüm 5

TIR Karnesi Kapsamında İzinli Gönderici İşlemleri

İzinli gönderici işlemlerinin TIR Karnesi kapsamında yapılması halinde işlemler hâlihazırda aşağıdaki şekilde gerçekleştirilir.

1. İzinli gönderici, ihracat yükü taşıyacağı TIR Karnesi kapsamında tescil edeceği TIR İhracat Özet Beyanın üzerinde yalnızca ilk taşıma senedinde İGXXXXXXXX kodlu izinli göndericiye ait özel tipte mühür numarasını beyan ederek TIR İhracat Özet Beyanı tescil eder.
2. İzinli gönderici tesisinde yüklenen ve TIR karnesi kapsamında ihracat eşyası taşıyan araç için TIR Karnesi ve ekli belgeler fiziken hareket gümrük idaresine sunulmaz.
3. TIR Karnesi ve ekli belgeler fiziken hareket gümrük idaresine sunulmadan, ilgili firma temsilcisi tarafından TIR İhracat Özet Beyan numarası ve İGXXXXXXXX kodlu izinli göndericiye ait özel tipte mühür numarası hareket gümrük idaresine beyan edilir.
4. Hareket gümrük idaresinde ilgili memur tarafından sunulan bilgiler kullanılarak VOLET-1 tescili sistem üzerinden yapılır.
5. Çıkış gümrük idaresi kendisine ibraz edilen ve üzerine herhangi bir resmi mühür tatbik edilmemiş olan TIR Karnesi üzerinde Gümrük Genel Tebliği (TIR İşlemleri) (Seri No:1) 39 uncu maddesi çerçevesinde gerekli işlemleri gerçekleştirir.
6. Hareket gümrük idaresince tatbik edilmeyen resmi mühür de karnedeki ilgili alana çıkış gümrük idaresi tarafından tatbik edilir ve VOLET-1 ile VOLET-2 yaprakları koparılarak TIR Karnesi sürücüsüne verilir.
7. Söz konusu taşımanın izinli gönderici kapsamında olduğu, karnede ve sistemde yer alan mühür numarasının İGXXXXXXXX kodlu izinli göndericiye ait özel tipte mühür numarası olduğunun tespiti ile doğrulanır.

İZİNLİ GÖNDERİCİ TESİSLERİNDE, İZİNLİ GÖNDERİCİ TARAFINDAN TIR KARNESİNİN KULLANILACAK TÜM ÜST KOÇANLARINA YAPILMASI GEREKEN İŞLEMLERE İLİŞKİN SAYFA ÖRNEĞİ

VOLET N° 1		CARNET TIR DX00000000	
1. Numéro de douane de départ <u>İstanbul</u>		2. Numéro d'identification RJ International Road Transport Union	
3. Numéro de douane de destination <u>İhracat İZİNLİ GÖNDERİCİ TESİS KODU: XXXXXX</u>		4. Numéro de douane de destination pour le transit TIR International Transport Operators S. Temelstaya Eer UA - 80007, Odessa, Ukraine UKR/001/022	
5. Numéro de douane de destination <u>İZİNLİ GÖNDERİCİ NO: IG XX....XX</u>		6. Numéro de douane de destination <u>İZİNLİ GÖNDERİCİ YETKİLİ İMZA</u>	
7. Pays d'origine du véhicule/marchandise <u>UA AA 9338 AC</u>		8. Pays de destination <u>TURKEY (TUR)</u> <u>UKRAINE (UKR)</u>	
9. Numéro de douane de destination <u>UA AA 9338 AC</u>		10. Numéro de douane de destination <u>CMR : 172496 Invoice: +376-1000-016</u>	
MANIFESTE DE MARCHANDISES			
11. Numéro de douane de destination <u>990700</u>		12. Numéro de douane de destination <u>990700</u>	
13. Description des marchandises <u>Household goods - 62 packages</u>		14. Poids net <u>4200,0</u>	
15. Description des marchandises <u>Textiles - 20 packages</u>		16. Poids net <u>780,0</u>	
		<u>2080,0</u>	
17. Numéro de douane de destination <u>990700</u>		18. Numéro de douane de destination <u>990700</u>	
19. Description des marchandises <u>Key</u>		20. Description des marchandises <u>Household goods</u>	
21. Description des marchandises <u>Key</u>		22. Description des marchandises <u>Household goods</u>	
23. Description des marchandises <u>Key</u>		24. Description des marchandises <u>Household goods</u>	
25. Description des marchandises <u>Key</u>		26. Description des marchandises <u>Household goods</u>	
27. Description des marchandises <u>Key</u>		28. Description des marchandises <u>Household goods</u>	
29. Description des marchandises <u>Key</u>		30. Description des marchandises <u>Household goods</u>	
31. Description des marchandises <u>Key</u>		32. Description des marchandises <u>Household goods</u>	
33. Description des marchandises <u>Key</u>		34. Description des marchandises <u>Household goods</u>	
35. Description des marchandises <u>Key</u>		36. Description des marchandises <u>Household goods</u>	
37. Description des marchandises <u>Key</u>		38. Description des marchandises <u>Household goods</u>	
39. Description des marchandises <u>Key</u>		40. Description des marchandises <u>Household goods</u>	
41. Description des marchandises <u>Key</u>		42. Description des marchandises <u>Household goods</u>	
43. Description des marchandises <u>Key</u>		44. Description des marchandises <u>Household goods</u>	
45. Description des marchandises <u>Key</u>		46. Description des marchandises <u>Household goods</u>	
47. Description des marchandises <u>Key</u>		48. Description des marchandises <u>Household goods</u>	
49. Description des marchandises <u>Key</u>		50. Description des marchandises <u>Household goods</u>	
51. Description des marchandises <u>Key</u>		52. Description des marchandises <u>Household goods</u>	
53. Description des marchandises <u>Key</u>		54. Description des marchandises <u>Household goods</u>	
55. Description des marchandises <u>Key</u>		56. Description des marchandises <u>Household goods</u>	
57. Description des marchandises <u>Key</u>		58. Description des marchandises <u>Household goods</u>	
59. Description des marchandises <u>Key</u>		60. Description des marchandises <u>Household goods</u>	
61. Description des marchandises <u>Key</u>		62. Description des marchandises <u>Household goods</u>	
63. Description des marchandises <u>Key</u>		64. Description des marchandises <u>Household goods</u>	
65. Description des marchandises <u>Key</u>		66. Description des marchandises <u>Household goods</u>	
67. Description des marchandises <u>Key</u>		68. Description des marchandises <u>Household goods</u>	
69. Description des marchandises <u>Key</u>		70. Description des marchandises <u>Household goods</u>	
71. Description des marchandises <u>Key</u>		72. Description des marchandises <u>Household goods</u>	
73. Description des marchandises <u>Key</u>		74. Description des marchandises <u>Household goods</u>	
75. Description des marchandises <u>Key</u>		76. Description des marchandises <u>Household goods</u>	
77. Description des marchandises <u>Key</u>		78. Description des marchandises <u>Household goods</u>	
79. Description des marchandises <u>Key</u>		80. Description des marchandises <u>Household goods</u>	
81. Description des marchandises <u>Key</u>		82. Description des marchandises <u>Household goods</u>	
83. Description des marchandises <u>Key</u>		84. Description des marchandises <u>Household goods</u>	
85. Description des marchandises <u>Key</u>		86. Description des marchandises <u>Household goods</u>	
87. Description des marchandises <u>Key</u>		88. Description des marchandises <u>Household goods</u>	
89. Description des marchandises <u>Key</u>		90. Description des marchandises <u>Household goods</u>	
91. Description des marchandises <u>Key</u>		92. Description des marchandises <u>Household goods</u>	
93. Description des marchandises <u>Key</u>		94. Description des marchandises <u>Household goods</u>	
95. Description des marchandises <u>Key</u>		96. Description des marchandises <u>Household goods</u>	
97. Description des marchandises <u>Key</u>		98. Description des marchandises <u>Household goods</u>	
99. Description des marchandises <u>Key</u>		100. Description des marchandises <u>Household goods</u>	

**İZİNLİ GÖNDERİCİ
MÜHÜR NO:XX....XX**

SOUCHE N° 1 DX00000000 PAGE 1 du CARNET TIR

1. Pays d'origine du véhicule/marchandise 2. Numéro de douane de destination 3. Numéro de douane de destination 4. Numéro de douane de destination 5. Numéro de douane de destination 6. Numéro de douane de destination	7. Numéro de douane de destination 8. Numéro de douane de destination 9. Numéro de douane de destination 10. Numéro de douane de destination 11. Numéro de douane de destination
---	--